

Aşağıdaki tabloda BIST 30 şirketlerinin son üç aylık yabancı takas oranlarını, oran değişimlerini, bu dönemki en düşük ve en yüksek yabancı takas oranlarını ve ilgili tarihlere dair fiyatlar ile yabancı yatırımcıların son dönem aktivitelerini görebilirsiniz.

Tablodaki verilere baktığımızda, yüksek yabancı takas oranına karşın HEKTS ve ARCLK hisselerinde son dönemde yabancıların pozisyon azaltması, FROTO ve ISCTR hisselerinde ise pozisyon artışı dikkat çekiyor.

XU030 Yabancı Takas Oranları (YTO), Son 3 Ay

08 Mart 2024 Cuma işlemleri sonucu oluşan,
12 Mart 2024 Salı takas verileri kullanılmıştır.

Kod	Son Fiyat	Son Yab. Tks. Oranı	Δ (Oran, bp)			Son 3 Ay En Yüksek / En Düşük Yabancı Takas Oranı(YTO)	Δ (Oran, bp)	Tks.Tarihi ve YTO Eğilimi	Fiyat (T-2)	Δ (Fiyat,%)	Yabancı Aksiyonu
			1 hafta	1 ay	3 ay						
TCELL	62.10	66.21	-79	-203	-390	En Düşük 66.17 En Yüksek 70.12	4 -390	08.03.2024 12.12.2023	▲ 62.40 57.40	-0.5 8.2	Satıcılar
KCHOL	180.00	61.03	-91	-192	116	En Düşük 59.68 En Yüksek 63.35	135 -232	22.12.2023 13.02.2024	▼ 143.00 172.70	25.9 4.2	Son Dönemde Satıcılar
AKBNK	42.80	57.87	-5	123	438	En Düşük 53.49 En Yüksek 58.17	438 -30	12.12.2023 04.03.2024	▼ 34.96 41.58	22.4 2.9	Son Dönemde Satıcılar
BIMAS	390.75	48.80	-73	-129	-51	En Düşük 48.69 En Yüksek 50.14	11 -133	08.03.2024 13.02.2024	▲ 372.25 396.50	5.0 -1.5	Son Dönemde Satıcılar
SAHOL	80.35	46.30	-92	-43	29	En Düşük 44.91 En Yüksek 47.86	139 -156	05.02.2024 19.01.2024	▲ 73.40 69.75	9.5 15.2	Son Dönemde Satıcılar
FROTO	1,127.00	42.60	16	247	385	En Düşük 38.75 En Yüksek 42.60	385 0	15.12.2023 12.03.2024	▲ 751.00 1,110.00	50.1 1.5	Alıcılar
ISCTR	10.76	39.61	39	132	124	En Düşük 38.01 En Yüksek 39.61	160 0	25.01.2024 12.03.2024	▲ 9.55 10.86	12.6 -0.9	Dengeli
TUPRS	167.30	38.76	-37	-92	-80	En Düşük 38.62 En Yüksek 40.35	14 -159	07.03.2024 25.12.2023	▲ 165.10 152.50	1.3 9.7	Dengeli
YKBNK	23.10	38.17	32	0	327	En Düşük 34.90 En Yüksek 39.47	327 -130	12.12.2023 16.02.2024	▼ 19.67 23.52	17.4 -1.8	Dengeli
TOASO	274.00	34.77	1	-312	-553	En Düşük 34.58 En Yüksek 40.71	19 -594	06.03.2024 15.12.2023	▲ 255.00 216.60	7.5 26.5	Dengeli
ASELS	56.60	31.28	7	131	167	En Düşük 29.60 En Yüksek 31.83	168 -55	22.12.2023 08.03.2024	▼ 46.02 54.90	23.0 3.1	Son Dönemde Alıcılar
THYAO	280.75	30.63	-117	-283	-305	En Düşük 30.46 En Yüksek 34.57	17 -394	08.03.2024 31.01.2024	▲ 261.00 274.00	7.6 2.5	Son Dönemde Satıcılar
ENKAI	37.30	29.00	9	-15	11	En Düşük 28.87 En Yüksek 29.90	12 -90	01.03.2024 27.02.2024	▲ 37.20 40.96	0.3 -8.9	Dengeli
PGSUS	805.00	24.33	26	-55	8	En Düşük 22.48 En Yüksek 25.33	185 -100	15.12.2023 27.02.2024	▼ 650.50 852.00	23.8 -5.5	Dengeli
SISE	49.00	19.34	-19	-45	-109	En Düşük 19.19 En Yüksek 20.71	15 -137	08.03.2024 25.12.2023	▲ 47.90 47.66	2.3 2.8	Son Dönemde Satıcılar
EREGL	45.78	18.30	-42	-49	4	En Düşük 17.12 En Yüksek 19.35	118 -105	28.02.2024 20.02.2024	▲ 45.58 49.12	0.4 -6.8	Dengeli
KOZAL	25.34	18.16	-6	-470	-500	En Düşük 17.91 En Yüksek 24.45	25 -629	08.03.2024 30.01.2024	▲ 23.58 20.88	7.5 21.4	Satıcılar
HEKTS	17.92	16.18	-252	-443	-206	En Düşük 16.18 En Yüksek 21.45	0 -527	12.03.2024 19.02.2024	▲ 18.04 21.60	-0.7 -17.0	Son Dönemde Satıcılar
EKGYO	11.12	14.45	65	-32	-256	En Düşük 13.32 En Yüksek 17.01	113 -256	08.03.2024 12.12.2023	▲ 10.68 7.90	4.1 40.8	Dengeli
ARCLK	156.90	14.07	-71	-87	-262	En Düşük 14.07 En Yüksek 16.88	0 -281	12.03.2024 19.12.2023	▲ 156.00 128.30	0.6 22.3	Dengeli
KRDMD	25.40	12.32	1	-111	-123	En Düşük 12.02 En Yüksek 13.95	29 -163	07.03.2024 16.01.2024	▲ 25.70 26.12	-1.2 -2.8	Dengeli
ODAS	10.42	10.96	13	-164	-63	En Düşük 10.45 En Yüksek 13.14	52 -218	08.03.2024 26.01.2024	▲ 10.25 8.97	1.7 16.2	Dengeli
PETKM	24.36	10.42	37	-19	-10	En Düşük 9.98 En Yüksek 11.25	44 -83	15.01.2024 16.02.2024	▼ 20.04 23.72	21.6 2.7	Dengeli
GARAN	63.00	10.33	-14	30	10	En Düşük 9.87 En Yüksek 10.52	46 -19	06.02.2024 04.03.2024	▼ 63.90 63.10	-1.4 -0.2	Dengeli
ALARK	132.50	9.91	11	-23	-89	En Düşük 9.65 En Yüksek 10.80	27 -89	05.01.2024 12.12.2023	▲ 90.90 93.80	45.8 41.3	Dengeli
SASA	40.22	9.62	-9	-32	161	En Düşük 8.02 En Yüksek 14.22	161 -460	12.12.2023 14.12.2023	▼ 49.70 47.80	-19.1 -15.9	Dengeli
KONTR	259.00	8.32	-8	-2	-3	En Düşük 8.13 En Yüksek 9.21	19 -89	15.01.2024 20.02.2024	▼ 234.60 261.75	10.4 -1.1	Dengeli
GUBRF	182.50	8.27	50	11	-143	En Düşük 5.20 En Yüksek 10.48	307 -221	16.02.2024 21.12.2023	▲ 205.80 291.75	-11.3 -37.4	Son Dönemde Alıcılar
ASTOR	111.10	5.85	13	5	-78	En Düşük 5.57 En Yüksek 7.81	29 -195	05.02.2024 25.12.2023	▲ 119.00 94.50	-6.6 17.6	Dengeli
OYAKC	66.90	2.94	24	92	8	En Düşük 2.00 En Yüksek 2.94	94 0	15.02.2024 12.03.2024	▲ 66.25 68.00	1.0 -1.6	Son Dönemde Alıcılar

- * Yabancıların görece daha çok tercih ettikleri (yabancı takas oranı yüksek) hisseler
- * Yabancıların görece daha az tercih ettikleri (yabancı takas oranı düşük) hisseler

BIST 100 Şirketlerinin periyodik yabancı takas oranı değişimleri

Aşağıdaki tabloda BIST 100 şirketlerinin son bir hafta, iki hafta, bir ay, üç ay ve altı aylık dönemlerde yabancı takas oranlarındaki değişimleri takası en çok artan ve azalan ilk on şirket bazında görebilirsiniz.

AKFYE ve CWENE son 6 Aylık dönemde yabancı takas oranında devam eden düzenli artış ile ;AKCNS ve THYAO ise son 3 Aylık dönemde yabancı takas oranında devam eden düzenli azalış ile dikkat çekmektedir.

YABANCI TAKAS ORANI EN ÇOK ARTAN İLK 10 HİSSE (BIST - 100, bp)

	Haftalık	2 Haftalık	Aylık	3 Aylık	6 Aylık
1	AKFYE 254 bp	AKFYE 497 bp	AKFYE 738 bp	AKFYE 1,745 bp	AKFYE 2,488 bp
2	TTRAK 142 bp	CCOLA 226 bp	IZENR 313 bp	CCOLA 522 bp	KAYSE 1,050 bp
3	MIATK 116 bp	GUBRF 191 bp	CCOLA 307 bp	MIATK 483 bp	AKBNK 790 bp
4	ISDMR 108 bp	TTRAK 162 bp	FROTO 247 bp	TTKOM 480 bp	YKBNK 695 bp
5	TTKOM 102 bp	ENERY 140 bp	MGROS 186 bp	AKBNK 438 bp	KLSEK 690 bp
6	PENTA 100 bp	TATEN 132 bp	CWENE 162 bp	MAVI 421 bp	ALBRK 665 bp
7	SKBNK 70 bp	MIATK 110 bp	ENERY 136 bp	FROTO 385 bp	CWENE 636 bp
8	ENERY 65 bp	KOZAA 109 bp	KCAER 135 bp	CWENE 371 bp	CCOLA 603 bp
9	EKGYO 65 bp	CWENE 103 bp	ISCTR 132 bp	KCAER 354 bp	ENERY 600 bp
10	CWENE 55 bp	EREGL 102 bp	ASELS 131 bp	YKBNK 327 bp	IZENR 594 bp

Haftalık Yabancı Takas Değişimleri

-1000 -500 0 500 1000

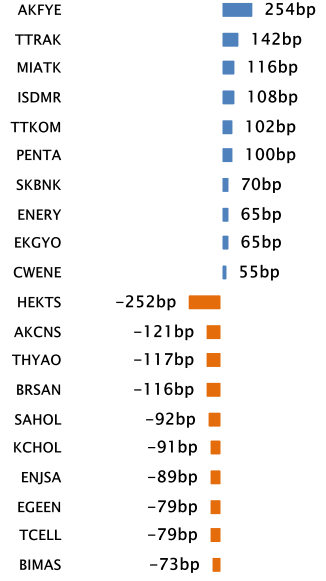

YABANCI TAKAS ORANI EN ÇOK AZALAN İLK 10 HİSSE (BIST - 100, bp)

	Haftalık	2 Haftalık	Aylık	3 Aylık	6 Aylık
1	HEKTS -252 bp	HEKTS -417 bp	PENTA -678 bp	PENTA -1,059 bp	TTRAK -1,126 bp
2	AKCNS -121 bp	KOZAL -392 bp	KOZAL -470 bp	TOASO -553 bp	ENJSA -914 bp
3	THYAO -117 bp	ALBRK -256 bp	HEKTS -443 bp	KOZAL -500 bp	TOASO -912 bp
4	BRSAN -116 bp	AKCNS -256 bp	BOBET -433 bp	KOZAA -482 bp	DOAS -908 bp
5	SAHOL -92 bp	BOBET -200 bp	TOASO -312 bp	TTRAK -481 bp	TCELL -722 bp
6	KCHOL -91 bp	THYAO -199 bp	KOZAA -305 bp	AKCNS -475 bp	KOZAA -635 bp
7	ENJSA -89 bp	DOHOL -185 bp	DOAS -292 bp	BOBET -431 bp	KOZAL -617 bp
8	EGEEN -79 bp	KCHOL -179 bp	THYAO -283 bp	TCELL -390 bp	ASGYO -471 bp
9	TCELL -79 bp	YEOTK -163 bp	AKCNS -242 bp	BRSAN -335 bp	BOBET -467 bp
10	BIMAS -73 bp	DOAS -151 bp	TCELL -203 bp	THYAO -305 bp	PGSUS -376 bp

BIST 30 Şirketlerinin Son 3 Aylık Yabancı Takas Oranları

Aşağıdaki tabloda, BIST 30 şirketlerinin cari yabancı takas oranlarının son üç aylık dönemde gördükleri en yüksek ve en düşük yabancı takas oranlarına olan konumunu görebilirsiniz. Tablo, cari yabancı takas oranı en yüksek hisseden en düşük hisseye doğru sıralanmıştır.

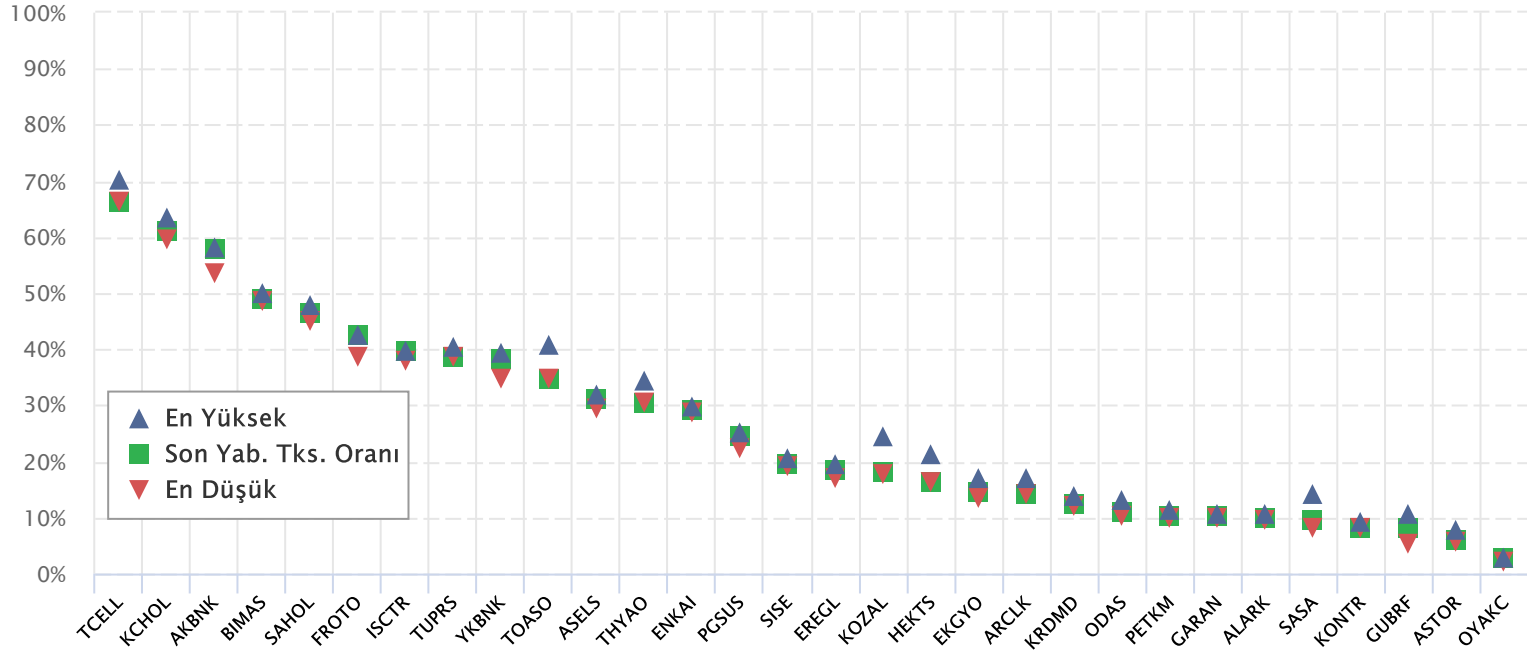

Kaynak: Finnet, Matriks, HLY Yatırım Danışmanlığı ve Bireysel Portföy Yönetimi

BIST 30 Yabancı Takas Oranı

Grafikteki verilere göre son iki yılda;

BIST 30 Endeksi Yabancı Takas Oranı 12/03/2024 tarihinde %35.35, minimum Yabancı Takas Oranı 31/05/2023 tarihinde %29.41, maksimum Yabancı Takas Oranı ise 11/03/2022 tarihinde %39.76 olarak gerçekleşmiştir.

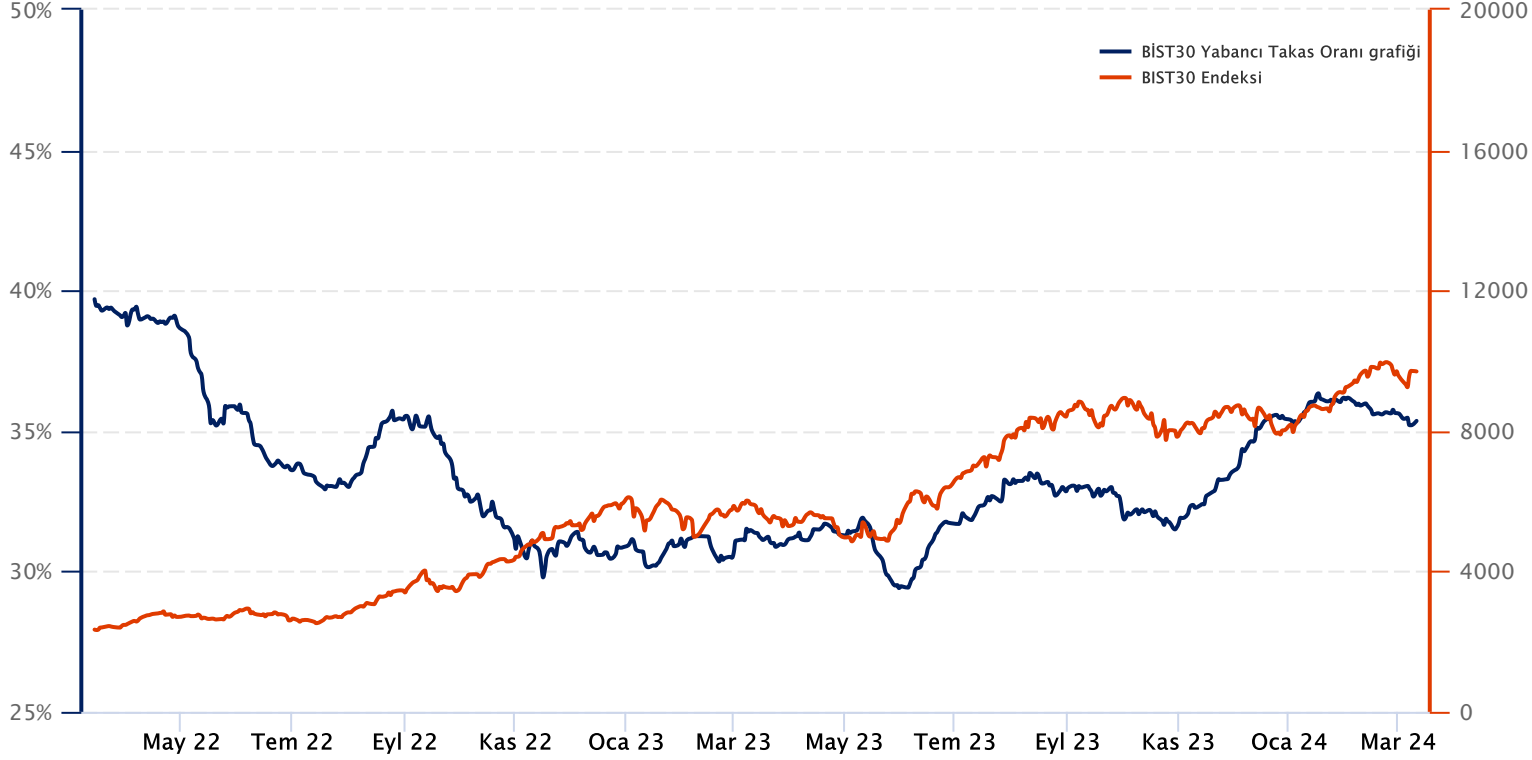

Not: BIST 30 Yabancı Takas Oranı, endeks kapsamındaki şirketlerin endeks ağırlıkları ve yabancı takas oranları esas alınarak hesaplanmış olup Takasbank tarafından açıklanan yabancı takas oranından farklılık göstermektedir.

Kaynak: Finnet, Matriks, HLY Yatırım Danışmanlığı ve Bireysel Portföy Yönetimi

Yatırım Danışmanlığı ve Bireysel Portföy Yönetimi

Özlem ÜNAL
MüdürSemih Can ÖZER
UzmanSemih ÖZER
UzmanHuzeyfe KARAKUŞ
Uzmanytrdanismanligibpy@halkyatirim.com.tr
0 (216) 285 09 00

Çekince : "Yatırım Danışmanlığı hizmeti; aracı kurumlar, portföy yönetim şirketleri, mevduat kabul etmeyen bankalar ile müşteri arasında imzalanacak Yatırım Danışmanlığı sözleşmesi çerçevesinde sunulmaktadır. Burada yer alan bilgi, yorum ve tavsiyeleri, kişilerin yerindelik testi ile belirlendiği risk seviyeleri dikkate alınarak, Halk Yatırım Yatırım Danışmanlığı ve Araştırma birimi nezdinde güvenilir olduğuna inanılan bilgi kaynaklarından yararlanarak hazırlanmakta ve kişiye özel sunulmaktadır. Verilen bu tavsiyeler mali durumunuz ile risk ve getiri tercihlerinize uygun olmayabilir. Bu nedenle, risk yapınıza uygun olmayan şekilde sadece burada yer alan bilgilere dayanılarak yatırım kararı verilmesi beklentilerinize uygun sonuçlar doğurmayabilir. Size özel olarak tahsis edilen Yatırım Danışmanınız ile irtibata geçmeniz ve mali durumunuz ve risk seviyelerinize uygun kararları birlikte almanız tavsiye edilir.

Veri ve grafikler güvenilirliğine inandığımız güvenilir kaynaklardan derlenmiş olup, yapılan yorumlar sadece HALK YATIRIM MENKUL DEĞERLER A.Ş. Yatırım Danışmanlığı'nın beklentilerini yansıtmaktadır. Bu bilgiler ışığında yapılan ve yapılacak olan ileriye dönük yatırımların sonuçlarından Şirketimiz hiçbir şekilde sorumlu tutulamaz. Ayrıca, Halk Yatırım Menkul Değerler A.Ş.'nin yazılı izni olmadıkça içeriği kısmen ya da tamamen üçüncü kişilerce hiç bir şekil ve ortamda yayınlanamaz, iktisap edilemez, alıntı yapılamaz, kullanılamaz. İletim, gönderilen kişiye özel ve münhasırdır. İlave olarak, bu raporun gönderildiği ve yukarıdaki açıklamalarımız doğrultusunda kullanıldığı ülkelerdeki yasal düzenlemelerden kaynaklı tüm talep ve dava haklarımız saklıdır.

Uyarı Notu: Bu e-posta'nın içerdiği bilgiler (ekleri dahil olmak üzere) gizlidir. Onayımız olmaksızın üçüncü kişilere açıklanamaz. Bu mesajın gönderilmek istendiği kişi değilseniz, lütfen mesajı sisteminizden derhal siliniz. Halk Yatırım Menkul Değerler A.Ş. bu mesajın içerdiği bilgilerin doğruluğu veya eksiksiz olduğu konusunda bir garanti vermemektedir. Bu nedenle bilgilerin ne şekilde olursa olsun, içeriğinden, iletilmesinden, alınmasından, saklanmasından sorumlu değildir. Bu mesajın içeriği yazarına ait olup, Halk Yatırım Menkul Değerler A.Ş.'nin görüşlerini içermeyebilir.